

MESTSKÁ ČASŤ BRATISLAVA-RUSOVCE

Materiál na zasadnutie
miestneho zastupiteľstva
MČ Bratislava-Rusovce
dňa 13. 02. 2025

Schválenie spôsobu nakladania s nehnuteľnosťou – pozemok registra C KN parc. č. 583/16 – zastavané plochy a nádvoria, katastrálne územie Rusovce podľa § 11 ods. 4 písm. a) zákona č. 369/1990 Zb. – zákon o obecnom zriadení v znení neskorších predpisov – Mgr. Gottlerová

Predkladateľ:

Radovan Jenčík, v. r.
Starosta mestskej časti

Materiál obsahuje:

1. Návrh uznesenia
2. Dôvodová správa
3. Žiadosť doručená dňa 09. 12. 2024
4. List vlastníctva č. 1306 k. ú. Rusovce
5. List vlastníctva č. 1669, k. ú. Rusovce
6. Snímka z katastrálnej mapy
7. kópia geom. plánu č. 42/2019

Spracovateľ:

Meno: Ing. Oľga Stuparinová
Funkcia: správa nehnuteľného majetku

Návrh na uznesenie:

Miestne zastupiteľstvo

schvaľuje:

- a) zriadenie vecného bremena spočívajúce v povinnosti mestskej časti strpieť na pozemku registra C KN parc. č. 583/16 – zastavané plochy a nádvoria vo výmere 1 402 m², evidovanom v liste vlastníctva č. 1306, katastrálne územie Rusovce, vo vlastníctve mestskej časti Bratislava-Rusovce, uloženie a následné užívanie inžinierskych sietí v prospech žiadateľa - Mgr. Nikoleta Gettlerová, Kováčsova 107, 851 10 Bratislava podľa priloženého grafického znázornenia. Rozsah vecného bremena bude upresnený geometrickým plánom.

alebo

- b) zriadenie vecného bremena spočívajúce v povinnosti mestskej časti strpieť na pozemku registra C KN parc. č. 583/16 – zastavané plochy a nádvoria vo výmere 1 402 m², evidovanom v liste vlastníctva č. 1306, katastrálne územie Rusovce, vo vlastníctve mestskej časti Bratislava-Rusovce, uloženie a následné užívanie

inžinierskych sietí a zriadenie prístupovej cesty k pozemku registra C KN parc. č. 580/3 – zastavané plochy a nádvoría vo výmere 558 m², evidovanom v liste vlastníctva č. 1669, katastrálne územie Rusovce v prospech vlastníka pozemku a súčasne žiadateľa o zriadenie vecného bremena – Mgr. Nikoleta Gettlerová, Kováčsova 107, 851 10 Bratislava, podľa priloženého grafického znázornenia. Rozsah vecného bremena bude upresnený geometrickým plánom.

Dôvodová správa

Podľa § 11 ods. 4 písm. a) zákona č. 369/1990 Zb. v znení neskorších predpisov, zákon o obecnom zriadení, kde je pre miestne zastupiteľstvo vyhradené schvaľovať najdôležitejšie úkony s nakladaním majetku obce a s majetkom jej zvereným, predkladáme miestnemu zastupiteľstvu na rozhodnutie, akým spôsobom naložiť s vlastníctvom mestskej časti. Premetom schválenia je pozemok registra C KN parc. č. 583/16 – zastavané plochy a nádvoría vo výmere 1 402 m², evidovaný v liste vlastníctva č. 1306, katastrálne územie Rusovce, ktorý je vo vlastníctve mestskej časti. V súlade so zákonom, vecné bremená obmedzujú vlastníka nehnuteľnej veci v prospech niekoho iného tak, že je povinný niečo strpieť, niečoho sa zdržať, alebo niečo konať.

Dňa 09. 12. 2024 doručila mestskej časti Mgr. Nikoleta Gettlerová, Kováčsova 107, 851 10 Bratislava žiadosť, ktorou žiada o zriadenie vecného bremena spočívajúce v zriadení inžinierskych sietí a prístupovej cesty k pozemku registra C KN parc. č. 580/3, ktorý má vo svojom vlastníctve. Toto vecné bremeno žiada zriadiť podľa priloženého grafického znázornenia a to od cesty Kováčsova ulica cca 35m dĺžka a od Kultúrneho domu po plot cca 5m šírka. Na pozemku parc. č. 583/16 je už jedno vecné bremeno zriadené podľa geometrického plánu č. 42/2019, ktorý v prílohe prikladáme.

Pozemok registra C KN parc. č. 580/3 je zapísaný v liste vlastníctva č. 1669, katastrálne územie Rusovce v prospech – Gettlerová Nikoleta, Ľudovíta Fullu 3084/27, 841 05 Bratislava.

Po rozhodnutí miestneho zastupiteľstva o spôsobe a rozsahu zriadenia vecného bremena, sa rozsah vecného bremena upresní vyhotoveným geometrickým plánom na zameranie vecného bremena a tiež sa dohodnú podmienky za akých sa toto vecné bremeno zriaďuje. Z dôvodu, že vecné bremeno sa zriaďuje zmluvou, ktorá musí mať písomnú formu a podlieha vkladu do katastra nehnuteľností, v súlade so Zásadami hospodárenia s majetkom mestskej časti Bratislava-Rusovce a s majetkom zvereným do správy mestskej časti Bratislava-Rusovce Čl. 17 ods. 2 písm. f) sa tento odsúhlasený spôsob, v akom rozsahu sa vecné bremeno zriadi, spolu s návrhom znenia zmluvy o vecnom bremene a priloženým geometrickým plánom, predloží opätovne poslancom miestneho zastupiteľstva na schválenie.

Vypracovala: Ing. Oľga Stuparinová

V Bratislave 23. 01. 2025

Mgr. Nikola Gettlerová.

Mestská časť Bratislava-Rusovce	
Dátum:	- 9. 12. 2024
Podacie číslo:	4180
Číslo spisu:	
Prílohy / listy:	4
Vybavuje:	8

Miestny úrad MČ Bratislava – Rusovce
p. starosta Radovan Jenčík
Vývojová 8
851 10 Bratislava

Žiadosť o zriadenie vecného bremena

Žiadateľ

Meno, priezvisko: **Mgr. Nikola Gettlerová**
Dátum narodenia: [redacted]
Adresa trvalého pobytu: [redacted]
Číslo telefónneho kontaktu: [redacted]
e-mailová adresa: [redacted]

Týmto žiadam o zriadenie vecného bremena na pozemku

Katastrálne územie: **Rusovce**
Číslo parcely: **583/16**
Účel vecného bremena: **Zriadenie inžinierskych sietí a prístupovej cesty k pozemku**
Rozsah vecného bremena: **Od cesty Kováčsova ulica cca 35m dĺžka a od Kultúrneho domu po plot cca 5m šírka**
Zriadenie vecného bremena v prospech: **Žiadateľa**

Vopred ďakujem za kladné vybavenie.

V Bratislave, dňa 06.12.2024

[redacted]

.....
podpis žiadateľa

Príloha:

1. Grafické znázornenie umiestnenia vecného bremena
2. Informatívny zákres prevádzkovateľa distribučnej sústavy Západoslovenská distribučná a.s. k existencii sietí
3. Vyjadrenie a Mapová situácia z Bratislavská vodárenská spoločnosť a.s.
4. Vyjadrenie a Mapová situácia z SPP a.s.

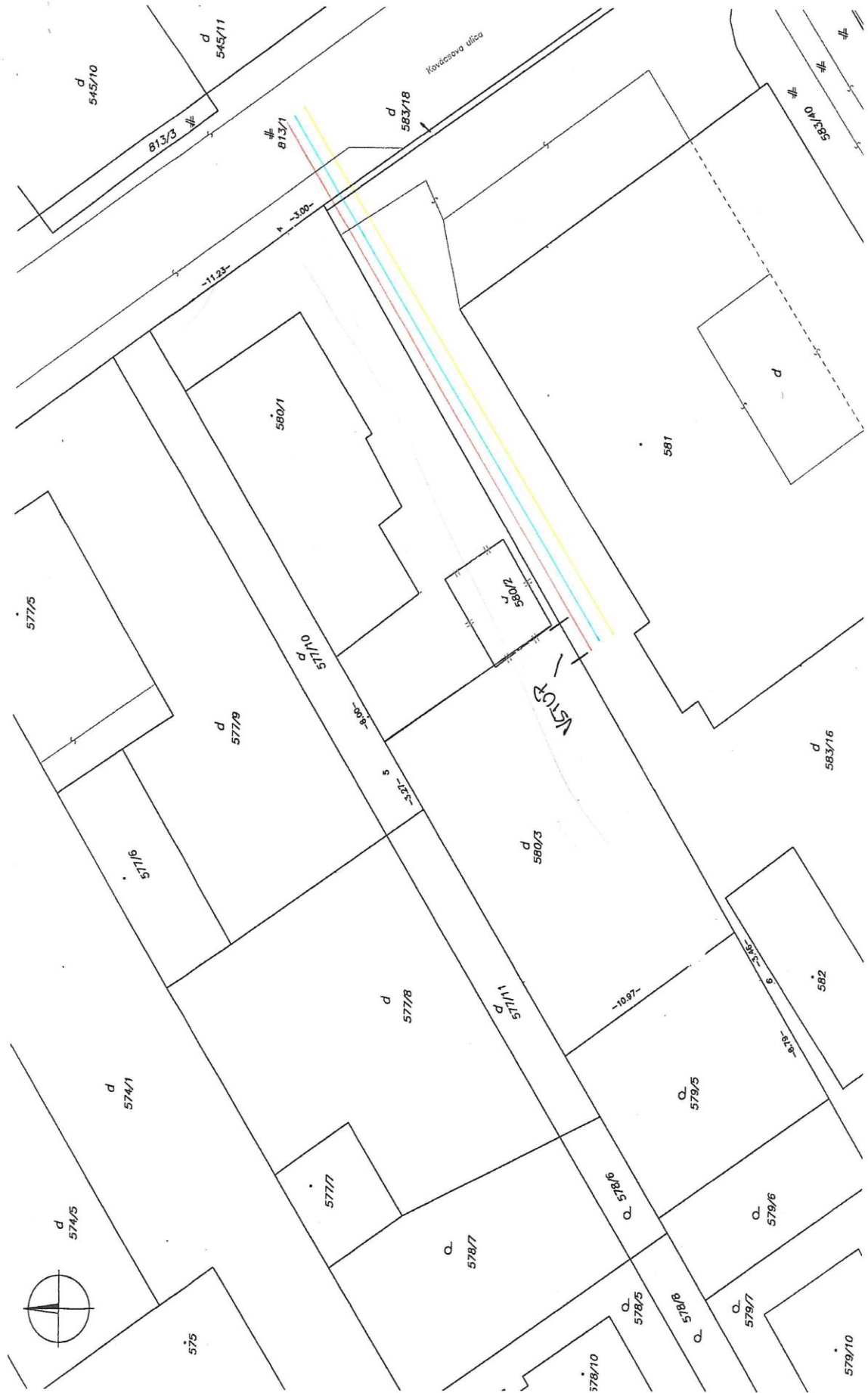



Bratislavská vodárenská spoločnosť, a. s.
Prešovská 48, 826 46 Bratislava 29
zapísaná v Obchodnom registri Okresného súdu Bratislava I
oddiel: Sa, vložka č.: 3080/B
IČO: 35850370, DIČ: 2020263432, IČ DPH: SK2020263432

FO-5-2-09

Nikola Gettierova
Kovacsova 107
85110 Rusovce

Váš list číslo/zo dňa	Naše číslo	Vybavuje/linka	Miesto a dátum odoslania
17.09.2024	5437/2024	Baranová Júlia - ovc@bvsas.sk	17. 9. 2024

Vec

RD Pozemok

Na základe Vašej žiadosti zo dňa 17.09.2024 Vám v prílohe zasielame informatívny zakres vodohospodárskych zariadení v záujmovom území z geografického informačného systému BVS /GIS BVS/. Vytýčenie smeru a výšky verejného vodovodu, verejnej kanalizácie i súvisiacich zariadení v teréne je možné objednať za úhradu cez podateľňu BVS na základe Objednávky na práce (tlačivo nájdete na našej webovej stránke www.bvsas.sk alebo v kontaktných centrách).

K žiadosti o vytýčenie našich zariadení je potrebné priložiť kópiu situácie z GIS BVS.

Dovoľujeme si Vás upozorniť že táto vstupná informácia nenahrádza vyjadrenie k projektovej dokumentácii.

Pri akejkoľvek stavebnej alebo inej činnosti, pri ktorej by mohlo dôjsť ku stretu zámeru s vodohospodárskymi zariadeniami v prevádzke BVS, požadujeme rešpektovať ich pásma ochrany vrátane všetkých ich zariadení a súčastí podľa § 19 zákona č. 442/2002 Z. z. o verejných vodovodoch a kanalizáciách.

S pozdravom

Ing. Júlia Baranová
vedúca oddelenia vyjadrovacích činností

Prílohy

Situácia z GIS BVS

Call centrum: 0850 123 122, pracovné dni: 8⁰⁰–18⁰⁰ **Poruchový dispečing:** 0800 121 333, nonstop

E-mail: sluzby@bvsas.sk, **Web:** www.bvsas.sk

Bankové spojenie:

VÚB, a. s., **IBAN:** SK07 0200 0000 0000 0100 4062, BIC: SUBASKBX

SLSP, a. s., **IBAN:** SK20 0900 0000 0050 1740 3407, BIC: GIBASKBX

VEC : Poskytnutie informatívneho zakresu prevádzkovateľa distribučnej sústavy Západoslovenská distribučná a. s. k existencii sietí

V záujmovom území sa **nachádzajú** elektrické siete v majetku Západoslovenskej distribučnej a. s.

Vzdušné a káblové vedenia požadujeme rešpektovať v plnom rozsahu vrátane ich ochranných pásiem (viď príloha č. 2). Elektrické siete v záujmovom území sú zakreslené informatívne.

Pred začiatkom zemných prác požadujeme zemné káblové vedenia vytýčiť v teréne pracovníkom Západoslovenskej distribučnej a. s. Realizáciou povolených prác nesmie byť narušená stabilita existujúcich podporných bodov vedenia vrátane uzemňovacej sústavy.

Každé prípadné narušenie zariadenia je potrebné bezodkladne hlásiť na poruchovú linku spoločnosti Západoslovenská distribučná a. s., telefónne číslo: 0800 111 567.

Takto poskytnutá informácia vrátane grafickej prílohy **nenahrádza vyjadrenie k dokumentácii pre územné alebo stavebné konanie a nie je možné ju použiť pre akékoľvek právne úkony v súvislosti s existenciou elektrického vedenia/zariadenia.**

Existenciu komunikačných káblov v majetku Západoslovenskej distribučnej a. s. v záujmovom území je potrebné zakresliť v sídle spoločnosti Západoslovenská energetika a. s., Čulenova 6, 816 47 Bratislava.

Vyjadrenie je platné 90 dní odo dňa vydania.

Dňa : 10.10.2024

S pozdravom,
Západoslovenská distribučná a. s.

Príloha č. 1 : Informatívny zakres sietí

Legenda k informatívnemu zakresu sietí :

	do 1kV	od 1kV do 35kV	od 35kV do 110kV
vzdušné vedenie			
káblové vedenie			

Príloha č. 2 : Definícia ochranných pásiem

20241010105119/1/4

Západoslovenská distribučná, a. s., Čulenova 6, 816 47 Bratislava, IČO: 36361518, DIČ: 2022189048, zápis v OR MS BA III, oddiel Sa, v.č. 3879/B

Bankové spojenie: Tatra Banka, a. s., IBAN: SK59 1100 0000 0026 2610, BIC: TATRSKBX

Kontakt: Západoslovenská distribučná, a. s., P.O.Box 292, 810 00 Bratislava 1, www.zsdis.sk, odberatel@zsdis.sk, dodavatel@zsdis.sk, vyrobca@zsdis.sk

Zákaznícka linka 0850 333 999 prac. dni 7.00 - 19.00 h, Poruchová linka 0850 111 567 nostop



Informatívny zakres sietí

č. 202410105119

	do 1kV	od 1kV do 35kV	od 35kV do 110kV
vzdušné vedenie			
káblové vedenie			



M 1:1000



Generované geoportálom dňa 10.10.2024

Pre vylúčenie akýchkoľvek pochybností: **toto poskytnutie grafických informácií má informatívny charakter**, nenahrádza vyjadrenie pre územné alebo stavebné konanie, nie je vyjadrením k existencii elektroenergetických zariadení v požadovanej oblasti pre potreby konania pred orgánmi verejnej moci alebo pre potreby realizácie výkopových prác, ani nenahrádza geodetické zameranie.



Příloha č. 2

V zmysle § 43 Zákona o energetike č. 251/2012 Z. z. sa na ochranu elektrických zariadení distribučnej sústavy zriaďujú ochranné pásma.

Ochranné pásmo je priestor v bezprostrednej blízkosti zariadenia, ktorý je určený na zabezpečenie spoľahlivej a plynulej prevádzky a na zabezpečenie ochrany života a zdravia osôb a majetku.

Vymedzenie ochranného pásma:

Ochranné pásmo vonkajšieho **nadzemného elektrického vedenia** je vymedzené zvislými rovinami po oboch stranách vedenia vo vodorovnej vzdialenosti meranej kolmo na vedenie od krajného vodiča.

Vzdialenosť oboch rovín od krajných vodičov je pri napätí:

- a) od 1 kV do 35 kV vrátane
 1. pre vodiče bez izolácie 10 m; v súvislých lesných priesekoch 7 m,
 2. pre vodiče so základnou izoláciou 4 m; v súvislých lesných priesekoch 2 m,
 3. pre zavesené káblové vedenie 1 m,
- b) od 35 kV do 110 kV vrátane 15 m.

Ochranné pásmo **zaveseného káblového vedenia** s napätím od 35 kV do 110 kV vrátane je 2 m od krajného vodiča na každú stranu.

Ochranné pásmo **vonkajšieho podzemného elektrického vedenia** je vymedzené zvislými rovinami po oboch stranách krajných káblov vedenia vo vodorovnej vzdialenosti meranej kolmo na toto vedenie od krajného kábla.

Táto vzdialenosť je 1 m pri napätí do 110 kV vrátane vedenia riadiacej regulačnej a zabezpečovacej techniky.

V ochrannom pásme je zakázané:

Pri **vonkajšom nadzemnom elektrickom vedení** a pod elektrickým vedením:

- a) zriaďovať stavby, konštrukcie a skládky,
- b) vysádzať a pestovať trvalé porasty s výškou presahujúcou 3 m,
- c) vysádzať a pestovať trvalé porasty s výškou presahujúcou 3 m vo vzdialenosti do 2 m od krajného vodiča vzdušného vedenia s jednoduchou izoláciou,
- d) uskladňovať ľahko horľavé alebo výbušné látky,
- e) vykonávať činnosti ohrozujúce bezpečnosť osôb a majetku,
- f) vykonávať činnosti ohrozujúce elektrické vedenie a bezpečnosť a spoľahlivosť prevádzky sústavy.

Vysádzať a pestovať trvalé porasty s výškou presahujúcou 3 m vo vzdialenosti presahujúcej 5 m od krajného vodiča vzdušného vedenia možno len vtedy, ak je zabezpečené, že tieto porasty pri páde nemôžu poškodiť vodiče vzdušného vedenia.

Vlastník nehnuteľnosti je povinný umožniť prevádzkovateľovi vonkajšieho nadzemného elektrického vedenia prístup a príjazd k vedeniu a na ten účel umožniť prevádzkovateľovi vonkajšieho nadzemného elektrického vedenia udržiavať priestor pod vedením a voľný pruh pozemkov (bezlesie) so šírkou 4 m po oboch stranách vonkajšieho nadzemného elektrického vedenia. Táto vzdialenosť sa vymedzuje od dotyku kolmice spustenej od krajného vodiča nadzemného elektrického vedenia na vodorovnú rovinu ukotvenia podperného bodu.

Pri **vonkajšom podzemnom elektrickom vedení** a nad týmto vedením je zakázané:

- a) zriaďovať stavby, konštrukcie, skládky, vysádzať trvalé porasty a používať osobitne ťažké mechanizmy,
- b) vykonávať bez predchádzajúceho súhlasu prevádzkovateľa elektrického vedenia zemné práce a iné činnosti, ktoré by mohli ohroziť elektrické vedenie, spoľahlivosť a bezpečnosť prevádzky, prípadne sťažiť prístup k elektrickému vedeniu.

20241010105119/3/4

Západoslovenská distribučná, a. s., Čulenova 6, 816 47 Bratislava, IČO: 36361518, DIČ: 2022189048, zápis v OR MS BA III, oddiel Sa, v.č. 3879/B
Bankové spojenie: Tatra Banka, a. s., IBAN: SK59 1100 0000 0026 2610, BIC: TATRSKBX
Kontakt: Západoslovenská distribučná, a. s., P.O.Box 292, 810 00 Bratislava 1, www.zsdis.sk, odberatel@zsdis.sk, dodavatel@zsdis.sk, vyrobca@zsdis.sk
Zákaznícka linka 0850 333 999 prac. dni 7.00 - 19.00 h, Poruchová linka 0850 111 567 nostop



Ochranné pásmo elektrickej stanice:

- a) vonkajšieho vyhotovenia s napätím 110 kV a viac je vymedzené zvislými rovinami, ktoré sú vedené vo vodorovnej vzdialenosti 30 m kolmo na oplotenie alebo hranicu objektu elektrickej stanice,
- b) vonkajšieho vyhotovenia s napätím do 110 kV je vymedzené zvislými rovinami, ktoré sú vedené vo vodorovnej vzdialenosti 10 m kolmo na oplotenie alebo hranicu objektu elektrickej stanice,
- c) s vnútorným vyhotovením je vymedzené oplotením alebo obostavanou hranicou objektu elektrickej stanice, pričom musí byť zabezpečený prístup do elektrickej stanice na výmenu technologických zariadení.

V ochrannom pásme elektrickej stanice je zakázané vykonávať činnosti, pri ktorých je ohrozená bezpečnosť osôb, majetku a spoľahlivosť a bezpečnosť prevádzky elektrickej stanice.

V blízkosti ochranného pásma elektrických zariadení je osoba, ktorá zriaďuje stavby alebo vykonáva činnosť, ktorou sa môže priblížiť k elektrickým zariadeniam, povinná vopred oznámiť takúto činnosť prevádzkovateľovi prenosovej sústavy, prevádzkovateľovi distribučnej sústavy a vlastníkovi priameho vedenia a dodržiavať nimi určené podmienky.

Každý prevádzkovateľ, ktorého elektrické zariadenie je v blízkosti ochranného pásma a je napojené na jednosmerný prúd s možnosťou vzniku bludných prúdov spôsobujúcich poškodenie podzemného elektrického vedenia, je povinný prijať opatrenia na ochranu týchto vedení a informovať o tom prevádzkovateľa podzemného elektrického vedenia.

Zriaďovať stavby v ochrannom pásme elektroenergetického zariadenia možno iba po predchádzajúcom súhlase prevádzkovateľa sústavy. Súhlas prevádzkovateľa sústavy na zriadenie stavby v ochrannom pásme elektroenergetického zariadenia je dokladom pre územné konanie a stavebné konanie.

Stavby, konštrukcie, skládky, výsadbu trvalých porastov, práce a činnosti vykonané v ochrannom pásme je povinný odstrániť na vlastné náklady ten, kto ich bez súhlasu vykonal alebo dal vykonať.

V ochrannom pásme je ďalej nutné dodržiavať nasledovné podmienky:

- Pri práci sa nesmú osoby ani predmety priblížiť k živým častiam pod napätím bližšie ako 2 metre.
- Nesmú sa vykonávať zemné práce, ktoré by mohli narušiť stabilitu elektrických zariadení a stavieb.
- Nesmie sa skladovať materiál alebo predmety brániace prístupu k zariadeniu.
- Na elektrické zariadenia a stavby nie je možné umiestňovať predmety, antény, reklamy a pod. bez súhlasu prevádzkovateľa.
- Pred začiatkom prác musí realizátor prác zabezpečiť vytýčenie podzemných vedení.
- Výkopové práce v ochrannom pásme podzemných vedení je možné vykonávať iba ručne.
- V prípade prejazdu vozidiel a mechanizmov cez podzemné elektrické vedenia je potrebné po dohode s prevádzkovateľom zabezpečiť ochranu pred mechanickým poškodením.
- Je zakázané manipulovať s káblami pod napätím.
- Pred zahrnutím odkopaných káblov je potrebné prizvať prevádzkovateľa na kontrolu uloženia.
- V prípade potreby je potrebné požiadať s dostatočným predstihom (25 dní) prevádzkovateľa zariadenia o zabezpečenie vypnutia zariadenia.
- V ochrannom pásme podzemného vedenia nie je možné bez súhlasu prevádzkovateľa vykonávať zemné práce, odkopanie alebo navyšovanie vrstvy zeminy.

202410105119/4/4

Západoslovenská distribučná, a. s., Čulenova 6, 816 47 Bratislava, IČO: 36361518, DIČ: 2022189048, zápis v OR MS BA III, oddiel Sa, v.č. 3879/B

Bankové spojenie: Tatra Banka, a. s., IBAN: SK59 1100 0000 0026 2610, BIC: TATRSKBX

Kontakt: Západoslovenská distribučná, a. s., P.O.Box 292, 810 00 Bratislava 1, www.zsdis.sk, odberatel@zsdis.sk, dodavatel@zsdis.sk, vyrobca@zsdis.sk
Zákaznícka linka 0850 333 999 prac. dni 7.00 - 19.00 h, Poruchová linka 0850 111 567 nospot



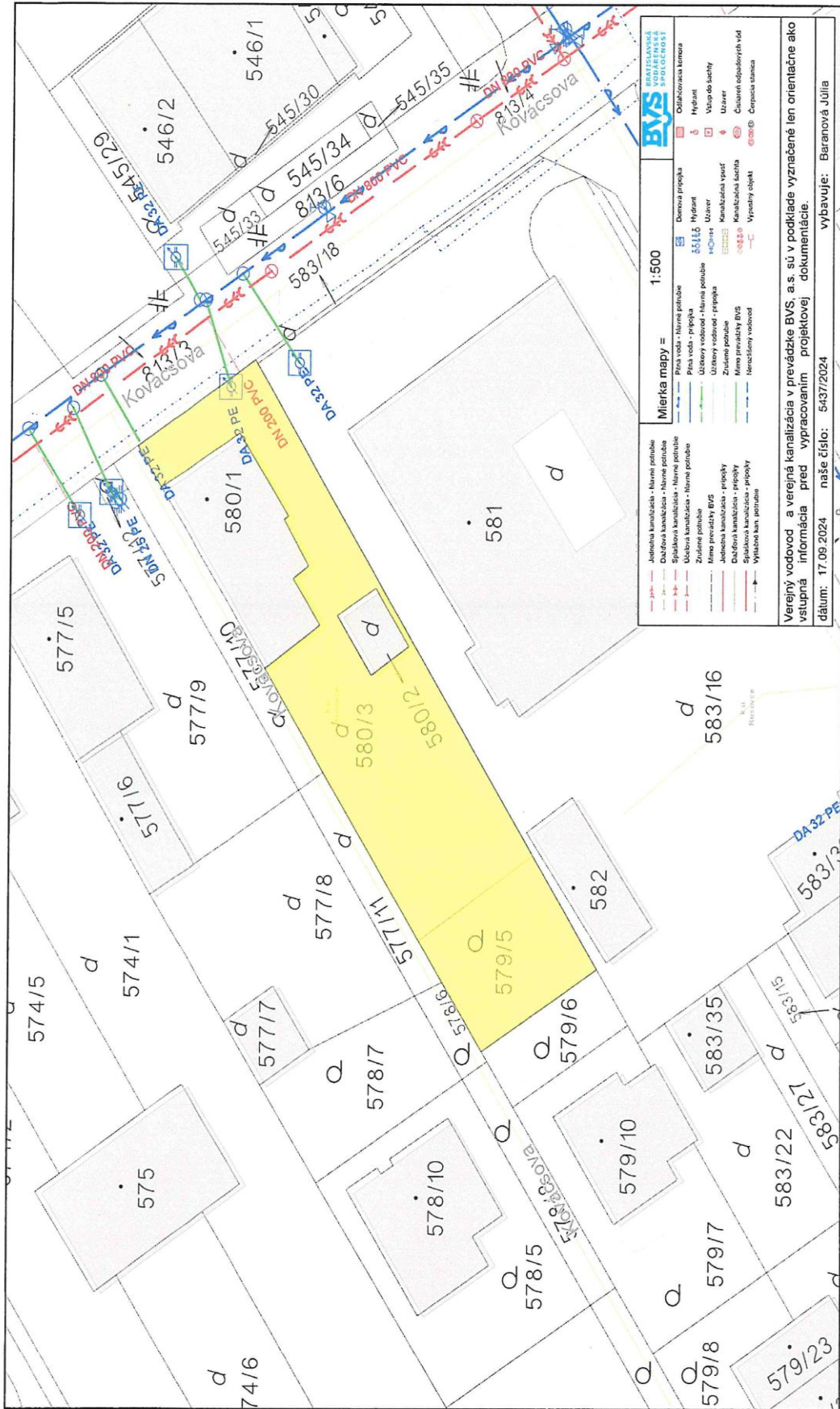

<p>Mierka mapy = 1:500</p>	
<ul style="list-style-type: none"> — Jednotná kanalizácia - hlavná potrubie --- Družná kanalizácia - hlavná potrubie --- Spoločná kanalizácia - hlavná potrubie --- Súkromná kanalizácia - hlavná potrubie --- Konekcie BVS --- Jednotná kanalizácia - prípojky --- Družná kanalizácia - prípojky --- Spoločná kanalizácia - prípojky --- Vyhľadé kan. potrubie 	<ul style="list-style-type: none"> --- Plynová prípojka --- Plynová prípojka - hlavná potrubie --- Plynová prípojka - hlavná potrubie --- Úžitkový vodovod - hlavná potrubie --- Úžitkový vodovod - hlavná potrubie --- Zvláštny vodovod --- Zvláštny vodovod - prípojka --- Zvláštny vodovod - prípojka --- Vyhľadé kan. potrubie
<ul style="list-style-type: none"> ○ Odštiepená komora ○ Hydrant ○ Vstup do sady ○ Uzáver ○ Číslenie odštiepených vŕt ○ Číslenie odštiepených vŕt ○ Číslenie odštiepených vŕt ○ Číslenie odštiepených vŕt ○ Číslenie odštiepených vŕt ○ Číslenie odštiepených vŕt 	<ul style="list-style-type: none"> ○ Demova prípojka ○ Hydrant ○ Uzáver ○ Uzáver ○ Uzáver ○ Uzáver ○ Uzáver ○ Uzáver ○ Uzáver ○ Uzáver

Verejný vodovod a verejná kanalizácia v prevádzke BVS, a. s. sú v podklade vyznačené len orientačne ako vstupná informácia pred vypracovaním projektovej dokumentácie.

dátum: 17.09.2024 naše číslo: 5437/2024 vybavuje: Baranová Júlia



Plátennícka 19013/2, 821 09 Bratislava – mestská časť Ružinov

Akciová spoločnosť

Akciová spoločnosť je zapísaná v Obchodnom registri Mestského súdu Bratislava III, oddiel Sa, vložka číslo 3481/B.

Gettlerova Nikola
Kovacsova 107
85110 Bratislava – mestská časť Rusovce

Váš list číslo / zo dňa	Naše číslo	Vybavuje / linka	Bratislava
INZ_3959/ 17.9.2024	DS/1146/2024	Šimášek Milan/+421220402131 Selešová Ingrid/+421220402287	24. 9. 2024

Vec **Vyjadrenie k investičnému zámeru**

Názov investičného zámeru: **„Rodinný dom, parc. číslo 580/3, 579/5, kat. územie Rusovce“**

Predpokladaná hodinová spotreba zemného plynu: 1,0 m³/hod

Predpokladaná ročná spotreba zemného plynu: - m³/rok

SPP distribúcia, a.s. ako prevádzkovateľ distribučnej siete na základe Vašej žiadosti o vyjadrenie k možnosti pripojenia plánovaného projektu na parc. číslo 580/3, 579/5, kat. územie Rusovce zasiela nasledujúce **nezáväznú stanovisko**:

Pre potreby zabezpečenia Vami požadovaného hodinového odberu zemného plynu 1,0 m³/hod. je kapacita distribučnej siete prevádzkovej SPP-distribúcia, a.s. postačujúca.

Lokalizácia bodu pripojenia: existujúce plynárenské zariadenie STL2-plynovod z oceleového materiálu DN200, ktoré sa nachádza pred parc. číslo 580/3, kat. územie Rusovce, ul. Kováčsova.

Dimenzia existujúceho plynovodu: **DN200**
Výstupný tlak zo zdrojového plynovodu DN200 v mieste uvažovaného pripojenia sa bude počas roka pohybovať v rozsahu:
Max. tlak v bode pripojenia k distribučnej sieti: **300 kPa**
Min. tlak v bode pripojenia k distribučnej sieti: **150 kPa**

Upozornenie:

1. Toto vyjadrenie **nenahrádza súhlas k pripojeniu** budúcich objektov k distribučnej sieti SPP-distribúcia, a.s. pre účely územného a stavebného konania. Pre účely budúceho pripojenia je potrebné, aby žiadateľ predložil **Žiadosť o pripojenie do distribučnej siete**

- a uzatvoril s SPP - distribúcia, a.s. zmluvu o pripojení do distribučnej siete, kde budú stanovené technické a obchodné podmienky pripojenia.
2. Pri realizácii investičného zámeru požadujeme rešpektovať platné právne predpisy, osobitne zákon č. 251/2012 Z.z. o energetike a o zmene a doplnení niektorých zákonov v platnom znení, technické normy a technické pravidlá plyn.
 3. Informácie o postupe a podmienkach pripájania sú zverejnené na www.spp-distribucia.sk
 4. Požadujeme zachovať a rešpektovať ochranné a bezpečnostné pásma (ďalej len „OP a BP“) existujúcich, plynárenských zariadení tak, ako tieto vyplývajú z ustanovení všeobecne záväzných právnych predpisov. Podrobnosti o rozsahu „OP“ a „BP“ a obmedzeniach v týchto pásmach je možné získať na základe žiadosti zaslanej na oddelenie prevádzky SPP - distribúcia, a.s..
 5. Zakreslenie existujúcich plynárenských zariadení pre potreby územného a stavebného konania, ako aj ďalších stupňov projektovej dokumentácie si môže projektant vyžiadať od SPP – distribúcia, a.s..

Sme radi, že v rámci Vášho investičného zámeru uvažujete s využívaním zemného plynu.

Radi by sme Vás informovali o tom, že zemný plyn je z pohľadu investičných a prevádzkových nákladov najvýhodnejšou voľbou pre vykurovanie nového odberného miesta. Podrobnejšie informácie sú Vám k dispozícii na webovej stránke www.oplyne.info, v záložke *PRÍKLADY*. Presvedčte sa sami o tom, že zemný plyn Vám zabezpečí vysoký užívateľský komfort a zároveň je to ekonomicky a ekologicky výhodné energetické médium.

Veríme, že pri rozhodovaní o zdroji tepla pre budúci projekt sa rozhodnete v prospech zemného plynu a využijete služby, ktoré SPP – distribúcia, a.s. ponúka svojim zákazníkom.

S pozdravom,



Ing. Viera Hricová, PhD.
supervízor manaž. kľúčových zákazníkov
SPP-distribúcia, a.s.

Príloha: 1x Informatívny situačný výkres

Prosím, prečítajte si informácie o spracúvaní osobných údajov poskytnutých našej spoločnosti a poučenie o právach v súvislosti so spracúvaním osobných údajov a o ich uplatnení na: www.spp-distribucia.sk/sk_gdpr. V prípade, ak nemáte prístup na internet, informácie o spracúvaní osobných údajov a poučenie o právach Vám poskytneme v každej zákazníckej kancelárii alebo na základe žiadosti adresovanej SPP – distribúcia, a.s., Osobné údaje, Plátennícka 19013/2, 821 09 Bratislava – mestská časť Ružinov Vám pošleme informácie a poučenie v papierovej verzii na Vami zadanú adresu.

Telefón: 02 2040 2289

Číslo účtu: 2627712668/1100

IČO: 35 910 739

Fax:

Banka: Tatra Banka

IČ DPH: SK 2021931109

www.spp-distribucia.sk

DIČ: 2021931109

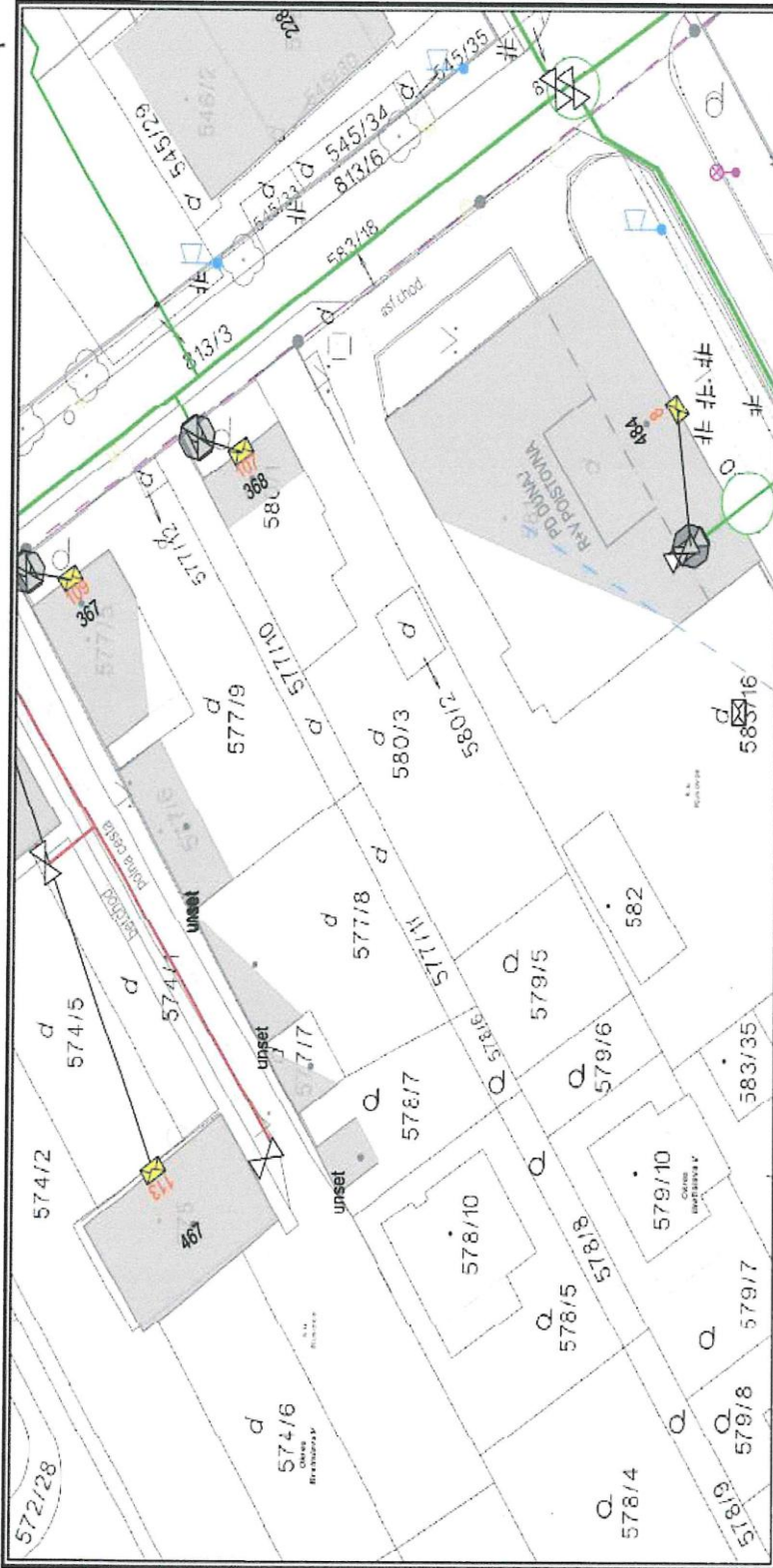

Dátum: 18.09.2024
Vytvoril: simasem

M 1:545

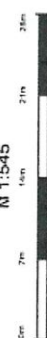

Použité v súlade s internými predpismi.
© SPP - distribúcia, a.s.; ÚGKK SR

Snímkou z GIS má čisto informatívny charakter a nenahrádza vyjadrenie SPP - distribúcia, a.s. k existujúcim sieťam. Neslúži ako podklad pre žiadne správne konanie.

ou listinou v zmysle § 69 ods.1 Zák.č.162/1995 Z.z. o katastri nehnuteľností a o zápise
a iných práv k nehnuteľnostiam - Neslúži na právne úkony

Výpis z listu vlastníctva č. 1306

Okres: Bratislava V

Dátum vyhotovenia: 18.12.2024

Obec: Bratislava - mestská časť Rusovce

Vyhotovil: spravamajetku

Katastrálne územie: Rusovce

Verzia katastrálnych dát: 17.01.2024

A. majetková podstata - parcely registra "C"

Číslo parcely	Výmera v m ²	Druh pozemku	Spôsob využitia	Umiestnenie	Druh ochrany	Právny vzťah
101/9	10	Záhrady	4	1	-	
146	362	Ostatné plochy	29	1	-	
147	293	Zastavané plochy a nádvoria	16	1	-	
148/1	276	Ostatné plochy	29	1	-	
186/1	384	Záhrady	4	1	-	
390/226	64	Záhrady	4	1	-	
390/270	10	Záhrady	4	1	-	
390/271	45	Záhrady	4	1	-	
390/276	18	Záhrady	4	1	-	
390/277	2	Zastavané plochy a nádvoria	17	1	-	
390/281	9	Záhrady	4	1	-	
390/282	1	Zastavané plochy a nádvoria	17	1	-	
390/283	11	Záhrady	4	1	-	
390/284	9	Záhrady	4	1	-	
390/309	9	Záhrady	4	1	-	
390/310	9	Záhrady	4	1	-	
390/347	10	Záhrady	4	1	-	
545/30	4	Zastavané plochy a nádvoria	18	1	-	
545/31	67	Zastavané plochy a nádvoria	18	1	-	
545/34	37	Zastavané plochy a nádvoria	18	1	-	
546/1	225	Zastavané plochy a nádvoria	16	1	-	5
581	809	Zastavané plochy a nádvoria	16	1	-	
582	82	Zastavané plochy a nádvoria	17	1	-	
583/16	1402	Zastavané plochy a nádvoria	18	1	-	
Právny vzťah k stavbe evidovanej na pozemku 583/16 je evidovaný na liste vlastníctva číslo 200.						
583/33	68	Zastavané plochy a nádvoria	15	1	-	
583/39	67	Zastavané plochy a nádvoria	18	1	-	
583/40	315	Zastavané plochy a nádvoria	22	1	-	
615/14	1482	Zastavané plochy a nádvoria	18	1	-	
615/15	1636	Zastavané plochy a nádvoria	18	1	-	
615/19	38	Zastavané plochy a nádvoria	18	1	-	
615/51	71	Zastavané plochy a nádvoria	18	1	-	
615/59	55	Zastavané plochy a nádvoria	16	1	-	
632/2	367	Záhrady	4	1	-	
632/3	40	Záhrady	4	1	-	
632/4	159	Zastavané plochy a nádvoria	15	1	-	
986	1869	Zastavané plochy a nádvoria	18	1	-	
987	250	Zastavané plochy a nádvoria	25	1	-	
988	322	Zastavané plochy a nádvoria	16	1	-	
1072/2	111	Zastavané plochy a nádvoria	18	1	-	
1073/1	22	Zastavané plochy a nádvoria	18	1	-	
1073/2	20	Zastavané plochy a nádvoria	18	1	-	
1073/3	22	Zastavané plochy a nádvoria	18	1	-	
1097/2	744	Zastavané plochy a nádvoria	19	1	-	
1145/1	276	Zastavané plochy a nádvoria	22	1	-	
1150/2	108	Zastavané plochy a nádvoria	18	1	-	
1154/3	1420	Zastavané plochy a nádvoria	22	1	-	
1155/3	330	Zastavané plochy a nádvoria	22	1	-	
1162/1	2737	Zastavané plochy a nádvoria	25	1	-	
1162/7	198	Zastavané plochy a nádvoria	25	1	-	
1162/33	1129	Zastavané plochy a nádvoria	22	1	-	
1162/36	1520	Zastavané plochy a nádvoria	25	1	-	
1162/291	437	Zastavané plochy a nádvoria	25	1	-	
1162/305	197	Zastavané plochy a nádvoria	22	1	-	
1162/333	313	Zastavané plochy a nádvoria	25	1	-	

B. vlastníci a iné oprávnené osoby

Por. číslo Priezvisko, meno (názov), rodné priezvisko a miesto trvalého bydliska (sídlo) vlastníka

Účastník právneho vzťahu: Vlastník

1 Mestská časť Bratislava - Rusovce, Vývojová 8, Bratislava, PSČ 851 10, SR

IČO: 304611

Spoluvlastnícky podiel účastníka:

1 / 1

Ťarcha	Predkupné právo na parc.č.1162/1,1162/36,1162/291,1162/305,1162/333, 1162/427 v prospech TEBI spol s r.o., ičo 35732156 v zmysle zmluvy zo 4.6.2002 podľa V-2532/02 zo dňa 4.9.2002(GP č.04-116/2002 zo dňa 29.10.2003)
Ťarcha	Vecné bremeno do katastra nehnuteľností spočívajúceho v práve: a) zriadenie a uloženie elektroenergetických zariadení v rozsahu vyznačenom v geometrickom pláne č. 272/2016, úradne overeného dňa 29.09.2016 pod č. 2049/2016, b) užívanie, prevádzkovanie, údržbu, opravy, rekonštrukcie, modernizácie a akékoľvek iné stavebné úpravy elektroenergetickej stavby a jej odstránenie v rozsahu vyznačenom v geometrickom pláne č. 272/2016, úradne overeného dňa 29.09.2016 pod č. 2049/2016, c) vstup, prechod a prejazd peši, motorovými a nemotorovými dopravnými prostriedkami, stroji a mechanizmami oprávneným za účelom výkonu o povolenej činnosti a činnosti uvedených v bode a) a b) k nehnuteľnosti: pozemku registra C KN parcelné číslo 615/15 v p r o s p e c h: Západoslovenská distribučná, a.s., (IČO: 36 361 518) na základe zmluvy o zriadení vecného bremena ev. č. oprávneného: 16/1373/L13.0158.15.0003/VB, podľa V37835/2016 zo dňa 25.01.2017.
Ťarcha	Vecné bremeno - spočívajúce v povinnosti vlastníka nehnuteľnosti - pozemok registra C KN parc. č. 615/15 strieň na časti zaťaženej nehnuteľnosti v rozsahu vyznačenom v geometrickom pláne ako diel č. 3 GP č. G1-756/2020 ako koridor vecných bremien: a) zriadenie a uloženie elektroenergetických zariadení, b) užívanie, prevádzkovanie, údržbu, opravy, úpravy, rekonštrukcie, modernizácie a akékoľvek iné stavebné úpravy elektroenergetických zariadení a ich odstránenie v prospech Západoslovenská distribučná, a.s. (IČO 36361518), podľa V-5403/2021 zo dňa 25.03.2021
Ťarcha	Predkupné právo na parc.č.988,zast.plocha o výmere 322 m2,súp.č.280, parc.č.986,zast.plocha o výmere 1869 m2, parc.č.987,zast.plocha o výmere 250 m2 na dobu päť rokov v prospech SR-Okresný úrad Bratislava V., IČO 31777058 v zmysle zmluvy zo dňa 4.3.2002 podľa V-1682/02 zo dňa 20.5.2002
Ťarcha	Vecné bremeno - spočívajúceho v práve: a) zriadenia a uloženia elektroenergetických zariadení, b) užívania, prevádzkovania, údržby, opravy, úpravy, rekonštrukcie, modernizácie a akékoľvek iné stavebné úpravy elektroenergetických zariadení a ich odstránenie, na pozemku registra C KN parc. č. 583/16 v rozsahu vyznačenom v geometrickom pláne č. 42/2019, úradne overený dňa 24.09.2019, podd číslom G1-1816/2019, v prospech Západoslovenská distribučná, a.s. (IČO 36361518), podľa V-8717/2020 zo dňa 24.04.2020.
Ťarcha	Záložné právo v prospech Ministerstva výstavby a regionálneho rozvoja SR, Prievozká 2/B, Bratislava IČO 31751067 na Nájomný bytový dom 45b.j., Pohraničníkov 60, s.č.938 podľa V 7481/06 z 24.05.2007
Ťarcha	Záložné právo na nehnuteľnosť parcela č. 632/4 o výmere 159 m2, zastavané plochy a nádvorí, bytový dom súp.číslo 938 na parc.číslo 632/4 a 632/32 v prospech Štátny fond rozvoja bývania, IČO: 31 749 542 podľa V-3957/2006 zo dňa 15.11.2006.
Ťarcha	Predkupné právo na 1162/7,1162/381 v prospech Development CRESCO, a.s. ičo 35726024 v zmysle zmluvy zo 4.6.2002 podľa V-2531/02 zo dňa 4.9.2002
Ťarcha	Predkupné právo na parc.č.1162/33 v prospech EASTRON C.C., s r.o., ičo 31407650 v zmysle zmluvy zo 4.6.2002 podľa V-2530/02 zo dňa 4.9.2002
Ťarcha	Záložné právo v prospech Štátny fond rozvoja bývania (IČO 31749542) na stavbu súp.č. 1286 na parcelách registra C KN parc.č. 583/31, 583/32, 583/33, 583/34, podľa V-10905/12 zo dňa 16.07.2012
Ťarcha	Záložné právo v prospech Ministerstvo dopravy, výstavby a regionálneho rozvoja Slovenskej republiky (IČO 30416094) na stavbu súp.č. 1286 na parcelách registra C KN parc.č. 583/31, 583/32, 583/33, 583/34, podľa V-11838/12 zo dňa 16.07.2012
Ťarcha	Vecné bremeno spočívajúce v práve uloženia, umiestnenia, zriadenia, vedenia a prevádzkovania Infraštruktúry (vodovodná a kanalizačná), v práve užívania, opravy, úpravy, údržby, kontroly, modernizácie, rekonštrukcie a odstránenia Infraštruktúry (vodovodná a kanalizačná), v práve vstupu, vjazdu motorovými a nemotorovými vozidlami, stroji a mechanizmami, právo prechodu a prejazdu a to za účelom výkonu opravy, údržby, uloženia, prevádzkovania, užívania, kontroly, modernizácie, rekonštrukcie a/alebo odstránenia Infraštruktúry (vodovodná a kanalizačná) na pozemkoch registra C KN parc.č. 1162/1, 1287/2, 1287/10, 1287/100, 1287/142, 1287/143, 1287/156, 1287/172, 1287/196, 1287/198, 1287/206, 1287/226, 1287/227, 1287/228, 1287/229, 1287/507, 1290/18, 1321/1, 1321/53, 1321/54 v prospech vlastníka stavby: splašková kanalizácia, gravitačná splašková kanalizácia, verejná splašková gravitačná kanalizácia, vodovod, verejný vodovod podľa V-22871/2017 zo dňa 10.10.2017
Ťarcha	Vecné bremeno k nehnuteľnostiam k pozemkom registra C KN parcelné číslo 1145/1, 1154/3, 1155/3 registra C KN parcelné číslo 1145/1, 1154/3, 1155/3 spočívajúceho: - v práve uloženia, užívania, prevádzky a výkonu správy káblových vedení, stožiarov verejného osvetlenia a zariadení súvisiacich so stavebným objektom - verejným osvetlením SO 601 na ulici Keltská, Bratislava - Rusovce na pozemkoch, - v práve vstupu osôb a vjazdu vozidiel z dôvodu údržby, opráv a rekonštrukcie verejného osvetlenia zabezpečovanú prostredníctvom odbornej spoločnosti na pozemky v rozsahu ochranného pásma inžinierskej siete jeden meter po oboch stranách od osi inžinierskej siete vyznačenom v geometrickom pláne číslo 216-1/2014 zo dňa 16.12.2014 úradne overenom Okresným úradom Bratislava, katastrálnym odborom dňa 12.03.2015 pod číslom 447/2015 a geometrickom pláne číslo 216-2/2014 zo dňa 16.12.2014 úradne overenom Okresným úradom Bratislava, katastrálnym odborom dňa 12.03.2015 pod číslom 446/2015 v prospech Hlavné mesto Slovenskej republiky Bratislava, IČO: 00603481, Primaciálne námestie 1, 814 99 Bratislava na základe zmluvy o zriadení vecného bremena číslo 28 88 0285 15 00 podľa V-19709/15 zo dňa 07.08.2015.
Iné údaje	Zápis GP č.25/2009, V-61/12

Úrad geodézie, kartografie a katastra Slovenskej republiky

VÝPIS Z KATASTRA NEHNUTEĽNOSTÍ

Okres : 105 Bratislava V Dátum vyhotovenia : 18.12.2024
 Obec : 529494 Bratislava-Rusovce Čas vyhotovenia : 15:21:04
 Katastrálne územie : 853771 Rusovce Údaje platné do : 17.12.2024 18:00:00

Výpis je nepoužiteľný na právne úkony
 VÝPIS Z LISTU VLASTNÍCTVA č. 1669

ČASŤ A: MAJETKOVÁ PODSTATA

Parcely registra „C“ evidované na katastrálnej mape

Počet parcel: 4

Parcelné číslo	Výmera v m ²	Druh pozemku	Spôsob využívania pozemku	Druh chránenej nehnuteľnosti	Spoločná nehnuteľnosť	Umiestnenie pozemku	Druh právneho vzťahu
579/5	169	Záhrada	4		1	1	
Iné údaje: Bez zápisu							
580/1	167	Zastavaná plocha a nádvorie	15		1	1	
Iné údaje: Bez zápisu							
580/2	30	Zastavaná plocha a nádvorie	18		1	1	
Iné údaje: Bez zápisu							
580/3	558	Zastavaná plocha a nádvorie	18		1	1	
Iné údaje: Bez zápisu							

Legenda

Spôsob využívania pozemku

- 4 Pozemok prevažne v zastavanom území obce alebo v záhradkárskej osade, na ktorom sa pestuje zelenina, ovocie, okrasná nízka a vysoká zeleň a iné poľnohospodárske plodiny
- 15 Pozemok, na ktorom je postavená bytová budova označená súpisným číslom
- 18 Pozemok, na ktorom je dvor

Spoločná nehnuteľnosť

- 1 Pozemok nie je spoločnou nehnuteľnosťou

Umiestnenie pozemku

- 1 Pozemok je umiestnený v zastavanom území obce

Stavby

Počet stavieb: 1

Súpisné číslo	Na pozemku parcelné číslo	Druh stavby	Popis stavby	Druh chránenej nehnuteľnosti	Umiestnenie stavby
368	580/1	10	Kováčsova 107		1
Iné údaje: Bez zápisu					

Legenda

Druh stavby

- 10 Rodinný dom

Umiestnenie stavby

- 1 Stavba postavená na zemskom povrchu

ČASŤ B: VLASTNÍCI A INÉ OPRÁVNENÉ OSOBY Z PRÁVA K NEHNUTEĽNOSTI

1 z 2

Vlastník

Počet vlastníkov: 1

Poradové číslo	Titul, priezvisko, meno, rodné meno / Názov Miesto trvalého pobytu / Sídlo Dátum narodenia, rodné číslo / IČO / Iný identifikačný údaj	Spoluvlastnícky podiel
1	Gettlerová Nikola r. Gettlerová, Eudovíta Fullu 3084/27, Bratislava, PSČ 841 05, SR, Dátum narodenia: [REDAKOVANÉ]	1/1
	Titul nadobudnutia: Kúpna zmluva V-37265/2022 zo dňa 19.01.2023.	
	Iné údaje: Bez zápisu	
	Poznámky: Bez zápisu	

Správca - Neevidovaní

Nájomca - Neevidovaní

Iná oprávnená osoba - Neevidovaní

ČASŤ C: ŤARCHY

K nehnuteľnosti K vlastníkovi	Obsah
Vlastník poradové číslo 1	Záložné právo v prospech Tatra banka, a.s. (IČO 00686930) na pozemky registra C KN parc. č. 579/5, 580/1, 580/2, 580/3 a na stavbu so súp. č. 368 na pozemku registra C KN parc. č. 580/1, podľa V-36017/2022 zo dňa 07.12.2022.

Výpis je nepoužiteľný na právne úkony

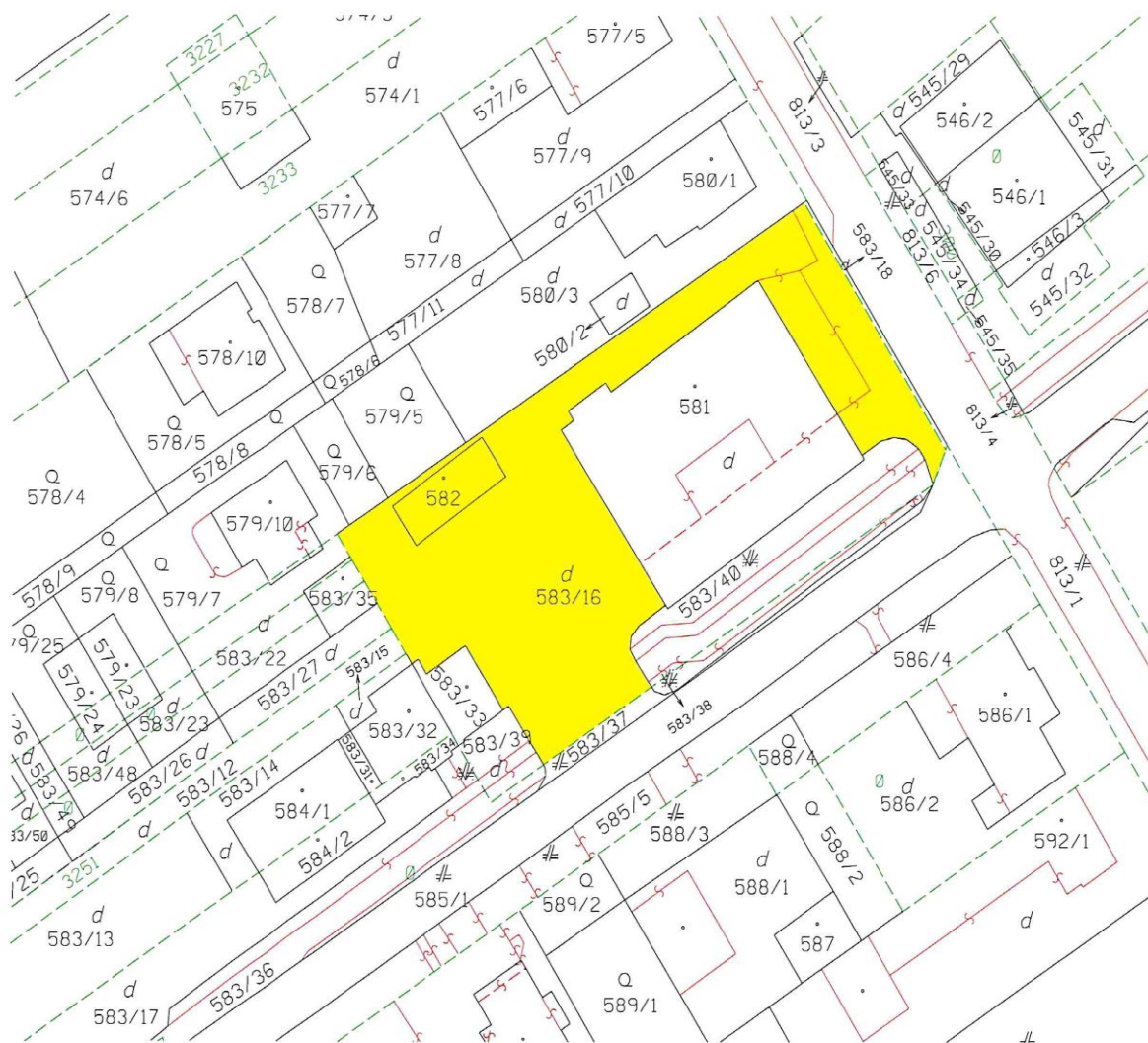



Spoplatnené v zmysle
zákona č. 145/1995 Z.z.

Geometrický plán je podkladom na právne úkony, keď údaje doterajšieho stavu výkazu výmer sú zhodné s údajmi platných výpisov z katastra nehnuteľnosti

Vyhotovitel Geofo spol. s.r.o. Na vyhladke, 34 84107 Bratislava geofo@geofo.sk iČO: 31 331 076		Kraj Bratislavský	Okres Bratislava V	Obec BA – m. č. Rusovce	
		Kat. územie Rusovce	Číslo plánu 42/2019	Mapový list č. Bratislava 8-5/13,31	
		GEOMETRICKÝ PLÁN <i>na vyznačenie vecného bremena na priznanie práva uloženia a užívania inžinierskej siete na p.č. reg. CKN 583/16, 583/1,5, 614/12, 614/13 a reg. E-KN p.č. 3126</i>			
Vyhotovil		Autorizačne overil		Úradne overil Meno: Ing. Cipová Magdaléna	
Dňa: 4.9.2019	Meno: Ing. Michal Fotta	Dňa: 4.9.2019	Meno: Ing. Zuzana Ferková	Dňa: 24. SEP. 2019	Číslo: G1- 1816/2019
Nové hranice boli v prírode označené <i>neboli stabilizované</i>		Náležitosťami a presnosťou zodpovedá predpisom		Úradne overené podľa § 9 zákona NR SR č. 215/1995 Z.z. o geodézii a kartografii	
Záznam podrobného merania (meračský náčrt) č. 3261		 Pečiatka a podpis		 Pečiatka a podpis	
Súradnice bodov označených číslami a ostatné meračské údaje sú uložené vo všeobecnej dokumentácii					

VÝKAZ VÝMER																	
Doterajší stav										Zmeny				Nový stav			
pzn. vložky	listu vlastn. LV	Číslo parcely			Druh pozemku	Diel číslo	k parcele číslo	m ²	od parcely číslo	m ²	Číslo parcely	Výmera		Druh pozemku	Vlastník (iná opráv. osoba) adresa, (sídl.)		
		PK	KN-E	KN-C								ha	m ²				
	1306			583/16	zast.pl.	1					583/16	1402		zast.pl. 18	Doterajší		
	1779			585/1	zast.pl.	2		585/1	11	585/1	585/1	786		zast.pl. 22	doterajší		
	1779			585/5	zast.pl.	3		585/5	5	585/5	585/5	579		zast.pl. 22	detto		
	1779		3126		zast.pl.	4		3126	16	(3126)	3126	6741		zast.pl. 22	detto		
	1779			614/12	zast.pl.	5		614/12	23	614/12	614/12	388		zast.pl. 22	detto		
	1779			614/13	zast.pl.	6		614/13	3	614/13	614/13	1618		zast.pl. 22	detto		
Spolu:									73			1514	1				
	1306			583/16	zast.pl.						583/16	1402		zast.pl. 18	Doterajší		
	1779			585/1	zast.pl.						585/1	786		zast.pl. 22	detto		
	1779			585/5	zast.pl.						585/5	579		zast.pl. 22	detto		
	1779			813/1	zast.pl.						813/1	5726	1	zast.pl. 22	detto		
	1779			614/12	zast.pl.						614/12	388		zast.pl. 22	detto		
	1779			614/13	zast.pl.						614/13	1618		zast.pl. 22	detto		
Spolu:												0499	2				

22 - Pozemok, na ktorom je postavená inžinierska stavba - cestná, miestna a účelová komunikácia, lesná cesta, poľná cesta, chodník, nekrýte parkovisko a ich súčasť
18 - Pozemok, na ktorom je dvor

Poznámka: Zriaďuje sa vecné bremeno na priznanie práva uloženia inžinierskych sietí (elektrické vedenie) vo vyznačenom rozsahu na pozemkoch, reg. C-KN p.č.583/16 (diel č.1) 15 m², p.č.585/1 (diel č.2) 11 m², p.č.585/5 (diel č.3) 5 m², p.č. 614/12 (diel č.5) 23 m², 614/13 (diel č.6) 3 m² a poz.reg.E-KN 3126 (diel č.4) 16 m² v prospech Západoslavskej distribučnej, a.s. Čulenova 6, Bratislava.

